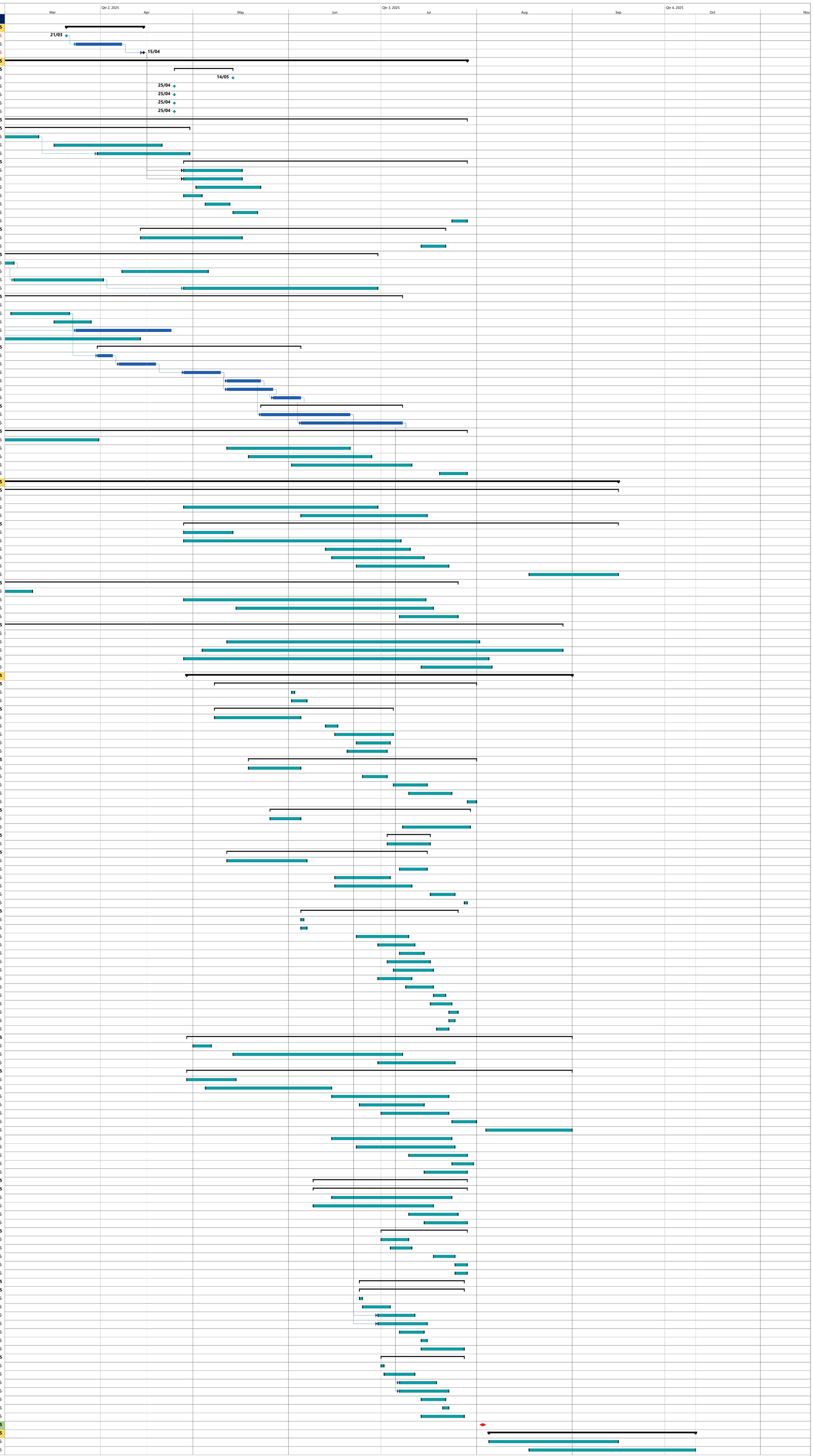ID	WBS	Task Name	Start	Finish
1	TV_1	**Tor Vergata - Cantiere**		
2	**TV_2**	**Conferenza dei Servizi (Lavori + Allestimenti)**	**21/03/2025**	**15/04/2025**
3	TV_2.1	Avvio CdS asincrona	21/03/2025	21/03/2025
4	TV_2.2	Esami CdS + Prescrizioni	24/03/2025	07/04/2025
5	TV_2.3	Rilascio pareri e autorizzazioni	15/04/2025	15/04/2025
6	**TV_3**	**Lavori preparatori aree (VIA INGEGNERIA)**	**10/01/2025**	**28/07/2025**
7	**TV_3.1**	**Consegne delle aree a Soc. Giubileo 2025**	**25/04/2025**	**14/05/2025**
8	TV_3.1.1	Area Palco-Platea	14/05/2025	14/05/2025
9	TV_3.1.2	Aree 01-02	25/04/2025	25/04/2025
10	TV_3.1.3	Aree 03-04	25/04/2025	25/04/2025
11	TV_3.1.4	Area 05 (Motocross)	25/04/2025	25/04/2025
12	TV_3.1.5	Aree 06	25/04/2025	25/04/2025
13	**TV_3.2**	**Strade in stabilizzato e raccordi**	**23/01/2025**	**28/07/2025**
14	**TV_3.2.1**	**PE e Verifica**	**23/01/2025**	**29/04/2025**
15	TV_3.2.1.1	Progettazione esecutiva	23/01/2025	11/03/2025
16	TV_3.2.1.2	Revisione PE per CdS	17/03/2025	21/04/2025
17	TV_3.2.1.3	Verifica PE	31/03/2025	29/04/2025
18	**TV_3.2.2**	**Esecuzione strade in stabilizzato e raccordi**	**28/04/2025**	**28/07/2025**
19	TV_3.2.2.1	Area 01 - BLU	28/04/2025	16/05/2025
20	TV_3.2.2.2	Area 02 - MAGENTA	28/04/2025	16/05/2025
21	TV_3.2.2.3	Area 03 - ARANCIONE	02/05/2025	22/05/2025
22	TV_3.2.2.4	Area 04 - VIOLA	28/04/2025	03/05/2025
23	TV_3.2.2.5	Area 05 - GIALLO (in parte)	05/05/2025	12/05/2025
24	TV_3.2.2.6	Area 06 - VERDE	14/05/2025	21/05/2025
25	TV_3.2.2.7	Rifinitura finale pre-evento	24/07/2025	28/07/2025
26	**TV_3.3**	**Rimozione recinzioni e guard rail**	**14/04/2025**	**21/07/2025**
27	TV_3.3.1	Rimozione recinzioni essistenti	14/04/2025	16/05/2025
28	TV_3.3.2	Rimozione guard-rail viale Archiginnasio	14/07/2025	21/07/2025
29	**TV_3.5**	**Torri faro**	**06/02/2025**	**30/06/2025**
30	TV_3.5.1	Progettazione esecutiva	06/02/2025	03/03/2025
31	TV_3.5.2	Verifica statica torri faro	08/04/2025	05/05/2025
32	TV_3.5.3	Verifica PE	04/03/2025	01/04/2025
33	TV_3.5.4	Ripristino torri faro	28/04/2025	30/06/2025
34	**TV_3.6**	**Network passivo (fibra ottica)**	**10/01/2025**	**07/07/2025**
35	TV_3.6.1	PFTE	10/01/2025	07/02/2025
36	TV_3.6.2	Progettazione esecutiva	03/03/2025	21/03/2025
37	TV_3.6.3	Revisione PE per CdS	17/03/2025	28/03/2025
38	TV_3.6.4	Verifica PE	24/03/2025	23/04/2025
39	TV_3.6.5	Gara	08/02/2025	14/04/2025
40	**TV_3.6.7**	**Bonifica Ordini Inesplosi**	**31/03/2025**	**04/06/2025**
41	TV_3.6.7.1	Invio al Genio	31/03/2025	04/04/2025
42	TV_3.6.7.2	Esame Genio (tutte le aree)	07/04/2025	18/04/2025
43	TV_3.6.7.3	Esecuzione BOE - Area 01-02	28/04/2025	09/05/2025
44	TV_3.6.7.5	Autorizzazione Genio - Aree 01-02	12/05/2025	22/05/2025
45	TV_3.6.7.4	Esecuzione BOE - Aree 03-04-05-06	12/05/2025	26/05/2025
46	TV_3.6.7.6	Autorizzazione Genio - Aree 03-04-05-06	27/05/2025	04/06/2025
47	**TV_3.6.12**	**Esecuzione scavo e posa fibra**	**23/05/2025**	**07/07/2025**
48	TV_3.6.12.7	Esecuzione fibra Aree 01-02	23/05/2025	20/06/2025
49	TV_3.6.12.8	Esecuzione fibra Aree 03-04-05-06	05/06/2025	07/07/2025
50	**TV_3.7**	**TVCC (Comune di Roma)**	**13/02/2025**	**28/07/2025**
51	TV_3.7.1	Programma attività	13/02/2025	31/03/2025
52	TV_3.7.2	Soffiaggio fibra	12/05/2025	20/06/2025
53	TV_3.7.3	Installazione HW	19/05/2025	27/06/2025
54	TV_3.7.4	Installazione telecamere	02/06/2025	10/07/2025
55	TV_3.7.5	Test e collaudo	20/07/2025	28/07/2025
56	**TV_5**	**Lavori preparatori (Società terze)**	**20/01/2025**	**15/09/2025**
57	**TV_5.1**	**Lavori ACEA**	**20/01/2025**	**15/09/2025**
58	TV_5.1.1	Progettazione Esecutiva (Acqua e Pozzi)	20/01/2025	14/02/2025
59	TV_5.1.2	Ripristino pozzi	28/04/2025	30/06/2025
60	TV_5.1.3	Rete antincendio	05/06/2025	15/07/2025
61	**TV_5.1.4**	**Rete acqua potabile**	**28/04/2025**	**15/09/2025**
62	TV_5.1.4.1	Cantierizzazione	28/04/2025	13/05/2025
63	TV_5.1.4.2	Posa condotte	28/04/2025	07/07/2025
64	TV_5.1.4.3	Posa serbatoi	13/06/2025	10/07/2025
65	TV_5.1.4.4	Collaudi	15/06/2025	14/07/2025
66	TV_5.1.4.5	Ripristini per evento	23/06/2025	22/07/2025
67	TV_5.1.4.6	Ripristini post evento	18/08/2025	15/09/2025
68	**TV_5.2**	**Lavori AMA**	**03/02/2025**	**25/07/2025**
69	TV_5.2.1	Programma attività AMA (sfalci e irrigazione)	03/02/2025	09/03/2025
70	TV_5.2.2	Sfalci e potature	28/04/2025	15/07/2025
71	TV_5.2.3	Semina e Irrigazione	15/05/2025	17/07/2025
72	TV_5.2.4	Disinfestazione	07/07/2025	25/07/2025
73	**TV_5.3**	**Lavori ARETI (Periodo necessità energia elettrica)**	**03/02/2025**	**28/08/2025**
74	TV_5.3.1	Programma attività ARETI	03/02/2025	28/02/2025
75	TV_5.3.2	Power per palco e platea	12/05/2025	01/08/2025
76	TV_5.3.3	Power per torri faro	04/05/2025	28/08/2025
77	TV_5.3.4	Power per pozzi	28/04/2025	04/08/2025
78	TV_5.3.5	Power per TLC	14/07/2025	05/08/2025
79	**TV_6**	**Allestimenti Temporanei**	**29/04/2025**	**31/08/2025**
80	**TV_6.1**	**Allestimenti Area Palco**	**08/05/2025**	**31/07/2025**
81	TV_6.1.1	Cantierizzazione e recinzioni perimetrali	02/06/2025	02/06/2025
82	TV_6.1.2	Rimozione interferenze	02/06/2025	06/06/2025
83	**TV_6.1.3**	**Strutture (Palco e Platea) - Montaggio**	**08/05/2025**	**04/07/2025**
84	TV_6.1.3.1	Progettazione strutturale	08/05/2025	04/06/2025
85	TV_6.1.3.2	Tracciamenti e cantierizzazione	13/06/2025	16/06/2025
86	TV_6.1.3.3	Montaggio struttura palco	16/06/2025	04/07/2025
87	TV_6.1.3.4	Montaggio struttura maxischemi	23/06/2025	03/07/2025
88	TV_6.1.3.5	Montaggio pedane	20/06/2025	02/07/2025
89	**TV_6.1.4**	**Finiture palco e maxischermi**	**19/05/2025**	**31/07/2025**
90	TV_6.1.4.1	Progettazione strutturale	19/05/2025	04/06/2025
91	TV_6.1.4.2	Struttura e finiture Croce	25/06/2025	02/07/2025
92	TV_6.1.4.3	Pannellature e quinte	05/07/2025	15/07/2025
93	TV_6.1.4.4	Finiture tessili e in PVC (pavimenti, gonnella, ...)	10/07/2025	23/07/2025
94	TV_6.1.4.5	Moquette attorno al palco	29/07/2025	31/07/2025
95	**TV_6.1.5**	**Tecniche AVL**	**26/05/2025**	**29/07/2025**
96	TV_6.1.5.1	Progettazione appendimenti	26/05/2025	04/06/2025
97	TV_6.1.5.2	Installazione AVL	08/07/2025	29/07/2025
98	**TV_6.1.6**	**Montaggio tende**	**03/07/2025**	**16/07/2025**
99	TV_6.1.6.1	Montaggio tende Palco e Platea	03/07/2025	16/07/2025
100	**TV_6.1.7**	**Distribuzione elettrica e GE**	**12/05/2025**	**15/07/2025**
101	TV_6.1.7.1	Progettazione	12/05/2025	06/06/2025
102	TV_6.1.7.2	Posizionamento GE per evento	07/07/2025	15/07/2025
103	TV_6.1.7.3	Distribuzione principale	16/06/2025	03/07/2025
104	TV_6.1.7.4	Distribuzione secondaria e interna	16/06/2025	10/07/2025
105	TV_6.1.8	Posizionamento arredi	17/07/2025	24/07/2025
106	TV_6.1.9	Presidi antincendio	28/07/2025	28/07/2025
107	**TV_6.2**	**Allestimenti Area Platea**	**05/06/2025**	**25/07/2025**
108	TV_6.2.1	Tracciamenti	05/06/2025	05/06/2025
109	TV_6.2.2	Rimozione interferenze	05/06/2025	06/06/2025
110	TV_6.2.3	Montaggio strutture (towers, tribune e pedane)	23/06/2025	09/07/2025
111	TV_6.2.4	Montaggio tende	30/06/2025	11/07/2025
112	TV_6.2.5	Finiture tende e impianti elettrici e condizionamento	07/07/2025	14/07/2025
113	TV_6.2.6	TV studios	03/07/2025	16/07/2025
114	TV_6.2.7	Arredi tende e TV studios	05/07/2025	17/07/2025
115	TV_6.2.8	Distribuzione elettrica e GE	30/06/2025	10/07/2025
116	TV_6.2.9	Distribuzione segnali (es. Media Center)	09/07/2025	17/07/2025
117	TV_6.2.10	Arredi tende (giornalisti, vescovi, ...)	18/07/2025	21/07/2025
118	TV_6.2.11	Arredi platea	17/07/2025	23/07/2025
119	TV_6.2.12	Transenne e cordonatura settori	23/07/2025	25/07/2025
120	TV_6.2.13	Presidi antincendio	23/07/2025	24/07/2025
121	TV_6.2.14	Segnaletica	19/07/2025	22/07/2025
122	**TV_6.3**	**Allestimenti trasversali per le varie Aree**	**29/04/2025**	**31/08/2025**
123	TV_6.3.1	Allestimento Contractors Compound	01/05/2025	06/05/2025
124	TV_6.3.2	Posa TRK	14/05/2025	07/07/2025
125	TV_6.3.3	Posa WLK	30/06/2025	24/07/2025
126	**TV_6.3.4**	**Allestimenti SEBACH (WC Chimici)**	**29/04/2025**	**31/08/2025**
127	TV_6.3.4.1	Campo base	29/04/2025	14/05/2025
128	TV_6.3.4.2	Montaggio WC	05/05/2025	14/06/2025
129	TV_6.3.4.3	Posizionamento WC	15/06/2025	22/07/2025
130	TV_6.3.4.4	Posizionamento lavabi e nebulizzatori	24/06/2025	14/07/2025
131	TV_6.3.4.5	Gestione prodotti altri enti	01/07/2025	22/07/2025
132	TV_6.3.4.6	Attivazione bagni	24/07/2025	31/07/2025
133	TV_6.3.4.7	Spurgo e rimozione WC	04/08/2025	31/08/2025
134	TV_6.3.5	Transenne settori	15/06/2025	23/07/2025
135	TV_6.3.6	Montaggio tende (con imp. Elettr. Interno)	23/06/2025	24/07/2025
136	TV_6.3.7	Arredi tende	10/07/2025	28/07/2025
137	TV_6.3.8	Presidi antincendio	24/07/2025	30/07/2025
138	TV_6.3.9	Segnaletica	15/07/2025	28/07/2025
139	**TV_6.4**	**Allestimenti Aree Emergenza (PMA, VV.F., Event Control)**	**09/06/2025**	**28/07/2025**
140	**TV_6.4.1**	**Aree PMA e VV.F**	**09/06/2025**	**28/07/2025**
141	TV_6.4.1.1	Transenne	15/06/2025	23/07/2025
142	TV_6.4.1.2	Power	09/06/2025	17/07/2025
143	TV_6.4.1.3	WC chimici	10/07/2025	25/07/2025
144	TV_6.4.1.4	Segnaletica	15/07/2025	28/07/2025
145	**TV_6.4.2**	**Event Control**	**01/07/2025**	**28/07/2025**
146	TV_6.4.2.1	Tenda e Arredi	01/07/2025	09/07/2025
147	TV_6.4.2.2	Power	04/07/2025	10/07/2025
148	TV_6.4.2.3	Attrezzaggio	18/07/2025	24/07/2025
149	TV_6.4.2.4	WC chimici	25/07/2025	28/07/2025
150	TV_6.4.2.5	Transenne	25/07/2025	28/07/2025
151	**TV_6.5**	**Allestimenti nelle varie Aree (Popolo di Dio)**	**24/06/2025**	**27/07/2025**
152	**TV_6.5.1**	**Aree 01-02**	**24/06/2025**	**27/07/2025**
153	TV_6.5.1.1	Cantierizzazione e recinzioni	24/06/2025	24/06/2025
154	TV_6.5.1.2	Montaggio strutture (Layher delay + towers)	25/06/2025	03/07/2025
155	TV_6.5.1.3	Montaggio audio	30/06/2025	11/07/2025
156	TV_6.5.1.4	Montaggio video	30/06/2025	15/07/2025
157	TV_6.5.1.5	Distribuzione elettrica e GE (Audio-Video-Servizi)	07/07/2025	14/07/2025
158	TV_6.5.1.6	GE per torri faro e loro attivazione	14/07/2025	15/07/2025
159	TV_6.5.1.7	Check completo Area	14/07/2025	27/07/2025
160	**TV_6.5.3**	**Aree 03-04-05-06**	**01/07/2025**	**27/07/2025**
161	TV_6.5.3.1	Cantierizzazione e recinzioni	01/07/2025	01/07/2025
162	TV_6.5.3.2	Montaggio strutture (Layher delay + towers)	02/07/2025	11/07/2025
163	TV_6.5.3.3	Montaggio audio	07/07/2025	18/07/2025
164	TV_6.5.3.4	Montaggio video	07/07/2025	22/07/2025
165	TV_6.5.3.5	Distribuzione elettrica e GE (Audio-Video-Servizi)	14/07/2025	21/07/2025
166	TV_6.5.3.6	GE per torri faro e loro attivazione	21/07/2025	22/07/2025
167	TV_6.5.3.7	Check completo Area	14/07/2025	27/07/2025
168	**TV_7**	**Evento**	**02/08/2025**	**03/08/2025**
169	**TV_8**	**Disallestimento e ripristini**	**05/08/2025**	**10/10/2025**
170	TV_8.1	Disallestimenti e ripristini	05/08/2025	15/09/2025
171	TV_8.2	Ripristini opere e lavori	18/08/2025	10/10/2025